Aus allen Wolken

Tobias Hundt (*1958), Thomas Eifert, Simon Triebel (*1982)
Arr: Bernhard Hofmann

VERSE 1

♩ = 172

S/A

D Eadd4

1. Wenn du je-mand an - ders wärst und ich nicht ich würde

5 C♯m D

S/A

ich dir sa - gen, wer du für mich bist.

M

Wie du mir ne-ben-bei mei-nen

10 E C♯m

M

Kopf ver-drehst, mit Leich-tig-keit an mir vo - rü-ber-schwebst, die Zeit bleibt stehn,

CHORUS

14 D 𝄋 F♯m E

S

Ich fall aus al-len Wol-ken, a - ha,

A

Ich fall aus al-len Wol-ken, a - ha,

M

wenn du dich be-wegst. Ich fall aus al-len Wol-ken, wenn ich dich so

© 2017 Edition Moonflyer, Triebel Musikverlag Simon Triebel und Rolf Budde Musikverlag GmbH.
(66,67%) Warner Chappell Overseas Holdings Ltd, London, W8 5DA.
Reproduced by permission of Faber Music Limited.
All rights reserved.

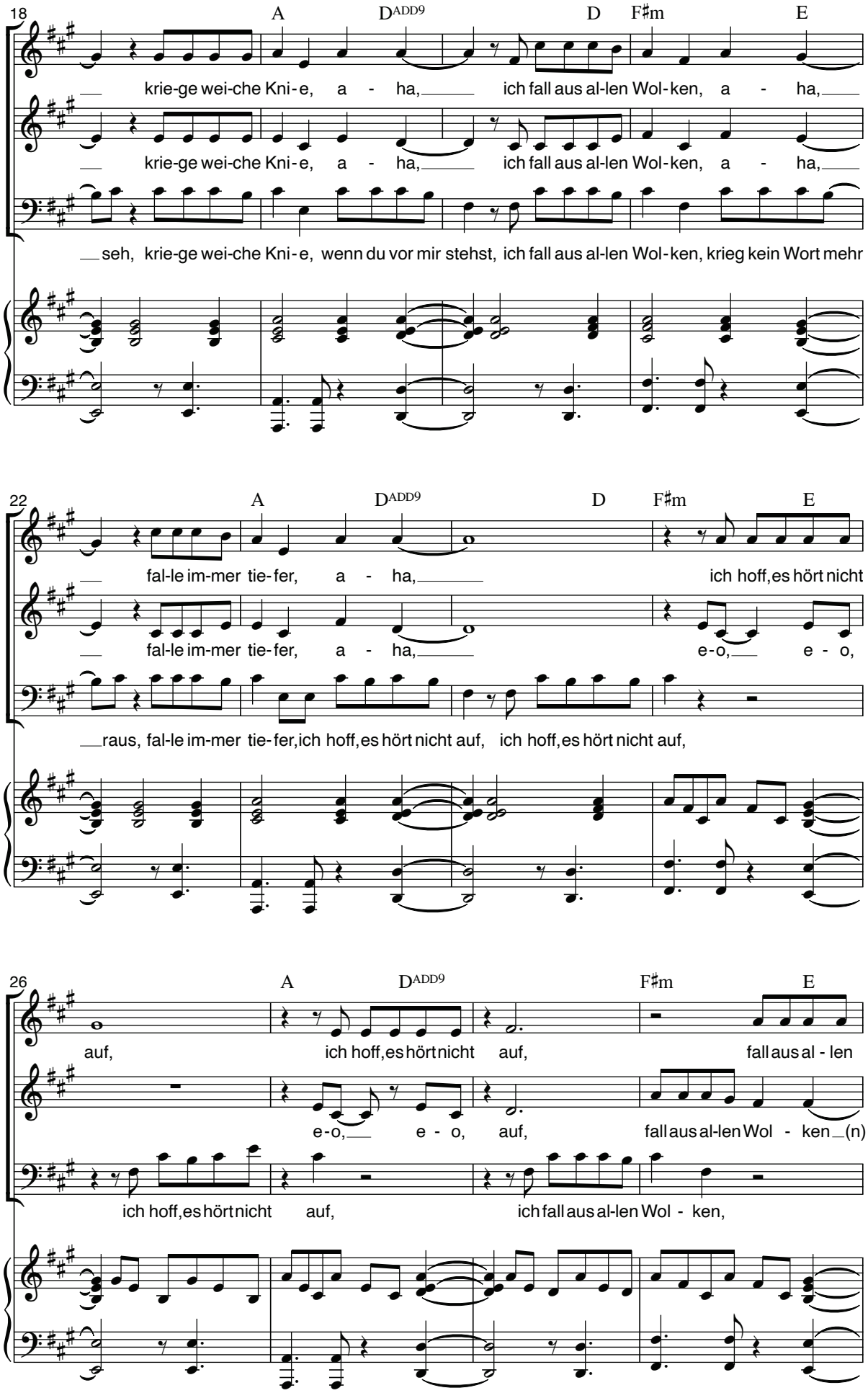
18
A
DADD9
D
F♯m
E
krie-ge wei-che Kni-e, a - ha, ich fall aus al-len Wol-ken, a - ha,
krie-ge wei-che Kni-e, a - ha, ich fall aus al-len Wol-ken, a - ha,
seh, krie-ge wei-che Kni-e, wenn du vor mir stehst, ich fall aus al-len Wol-ken, krieg kein Wort mehr
22
A
DADD9
D
F♯m
E
fal-le im-mer tie-fer, a - ha, ich hoff, es hört nicht
fal-le im-mer tie-fer, a - ha, e-o, e - o,
raus, fal-le im-mer tie-fer, ich hoff, es hört nicht auf, ich hoff, es hört nicht auf,
26
A
DADD9
F♯m
E
auf, ich hoff, es hört nicht auf, fall aus al - len
e-o, e - o, auf, fall aus al-len Wol - ken (n)
ich hoff, es hört nicht auf, ich fall aus al-len Wol - ken,

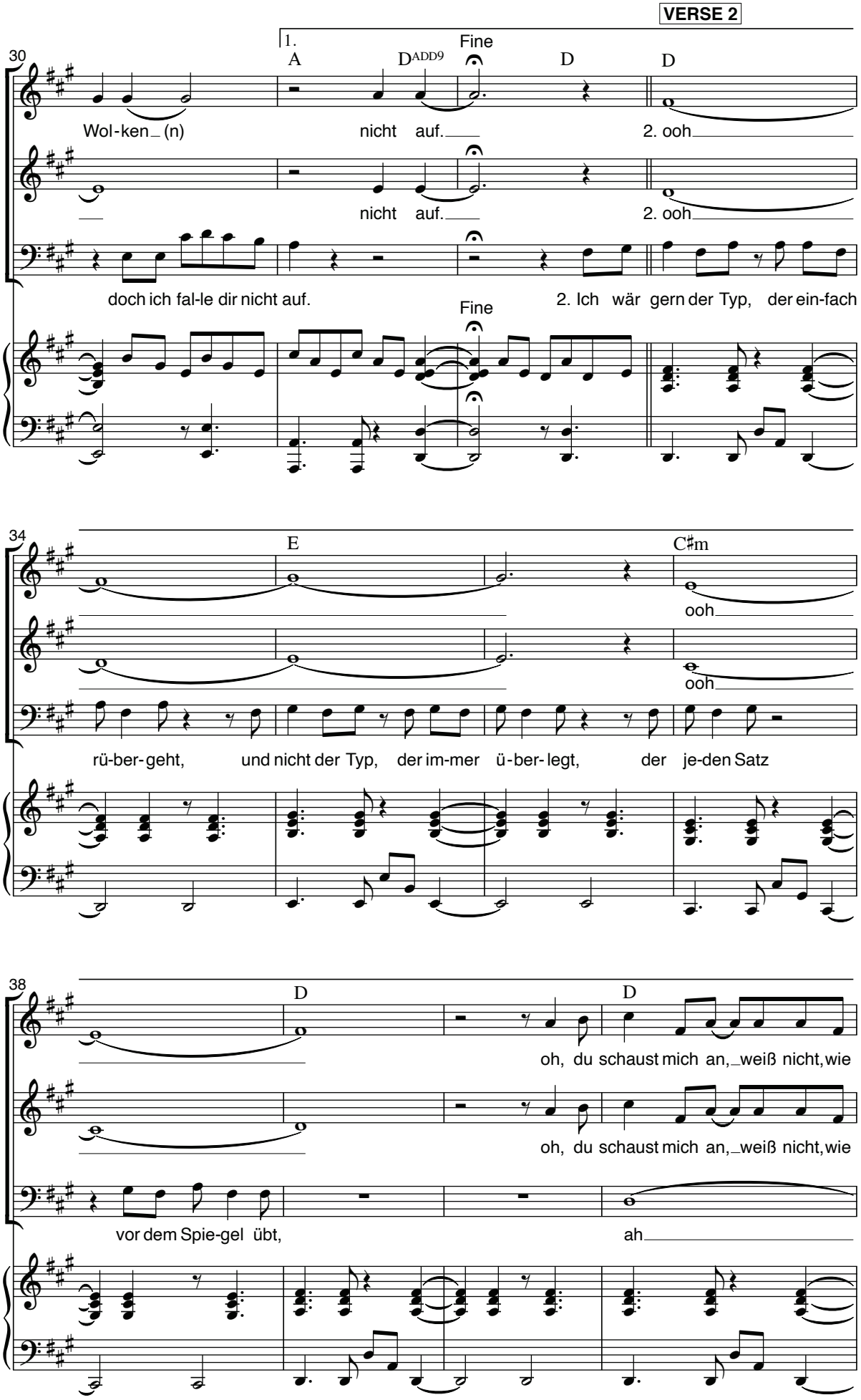
VERSE 2
30
1.
A
DADD9
Fine
D
D
Wol-ken (n)
nicht auf.
2. ooh
nicht auf.
2. ooh
doch ich fal-le dir nicht auf.
Fine
2. Ich wär gern der Typ, der ein-fach
34
E
C♯m
ooh
ooh
rü-ber-geht, und nicht der Typ, der im-mer ü-ber-legt, der je-den Satz
38
D
D
oh, du schaust mich an, weiß nicht, wie
oh, du schaust mich an, weiß nicht, wie
vor dem Spie-gel übt,
ah

42

E C♯m

mir ge- schieht, komm nicht vom Fleck, steh mir selbst im Weg, bin krei-de-bleich

mir ge- schieht, komm nicht vom Fleck, steh mir selbst im Weg, bin krei-de-bleich

46

A D^ADD9

2.

und blei - be stehn. Ich fall aus al-len nicht auf.

und blei - be stehn. Ich fall aus al-len nicht auf.

und blei - be stehn. Ich fall aus al-len auf.

BRIDGE

32b

D E F♯m D^maj9

Wie du bist, wie du sprichst, wie du strahlst, wenn du lachst,

Wie du bist, wie du sprichst, wie du strahlst, wenn du lachst, kein'n

Wie du bist, wie du sprichst, wie du strahlst, wenn du lachst, kein'n

36b

E F♯m

wie du stehst, wie du gehst, wie du tanzt, wenn du

Plan, was du mit mir machst, wie du stehst, wie du gehst, wie du tanzt, wenn du

Plan, was du mit mir machst, wie du stehst, wie du gehst, wie du tanzt, wenn du

Dmaj9 D9

39b

1. 2.

spinnst und mein Herz zum Be-ben bringst. spinnst und mein

spinnst und mein Herz zum Be-ben bringst. spinnst und mein

spinnst und mein Herz zum Be-ben bringst. spinnst und mein

40

D.S.

Herz zum Be-ben bringst. Ich fall aus al - len

Herz zum Be-ben bringst. Ich fall aus al - len

Herz zum Be-ben bringst. Ich fall aus al - len

D.S.